

3 1/2 WHG 9.23
 NWF : 97.45 m²
 Loggias: 11.85 m²

Käuferänderung Stand Rohbau

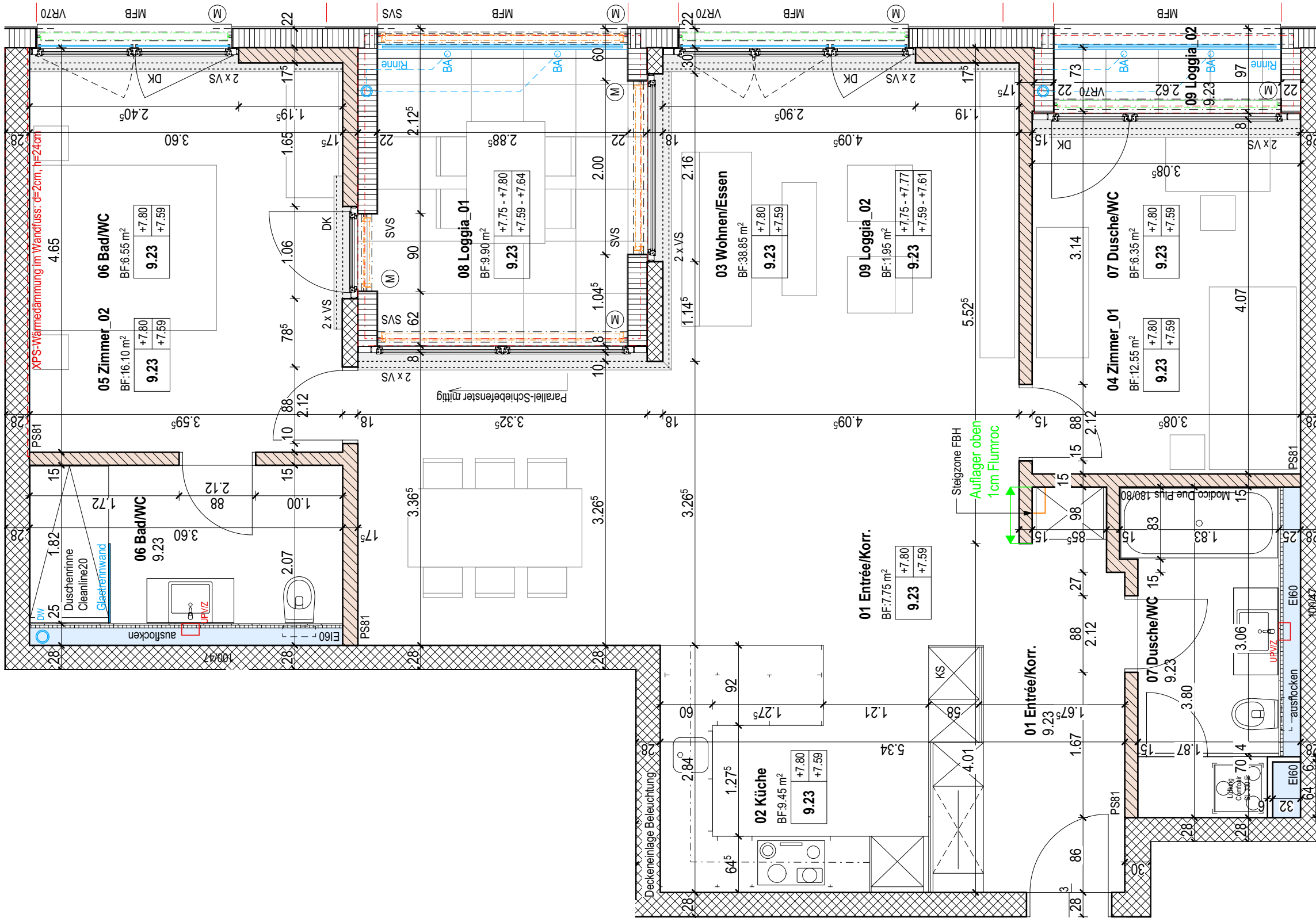

Wohnung 9.23
 +511.80 M.ü.M
 => +7.80m

Stand: Änderungen Rohbaufreigabe

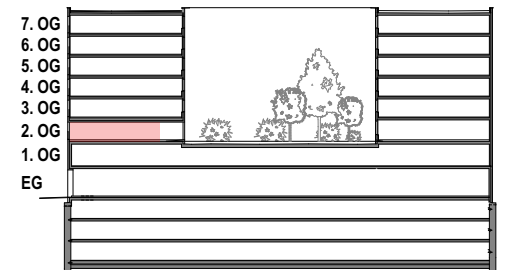

ANLIKER AG
 Generalunternehmung
 Meierhöflistrasse 18
 6021 Emmenbrücke
 Tel. 041-268 88 00
 Fax. 041-260 11 56

Bauherr: GIA Gesellschaft für Immobilienanlagewerte, Postfach, 6002 Luzern
 Objekt: LEOPOLD Wohn- und Geschäftshaus mit Park + Ride, 6210 Sursee
 Bauteil: Wohnung 9.23 **Stand: Änderungen Rohbaufreigabe** Mst: 1:50

Unterschrift Anliker GU:

Unterschrift Eigentümer:

Erstellt: 18.05.2016
 Ergänzt:
 Freigabe:
 Format: A3

Whg 9.23